OSLO – COPENHAGUE – MALMÖ

Voyage du 15 au 24 avril 2022

France — Olso (NOR) 15 avril — Copenhague (DNK) 20 avril — Malmö (SWE) 23 avril – 1/2 journée — 24 avril — France

Hôtel à Oslo
Comfort Hotel Børsparken

Tollbugata 4,
0152 Oslo, Norvège
+47 22 47 17 17

www.nordicchoicehotels.no

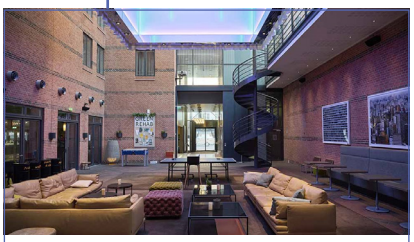

Hôtel à Copenhague
Comfort Hotel Vesterbrø

Vesterbrogade 23/29,
1620 København, Danemark
+45 33 78 80 00

www.nordicchoicehotels.dk

l'ardepa

Un voyage proposé par l'Ardepa & l'agence Voyagis - Architravel.

Contact Ardepa / Camille Picot
lardepa@gmail.com
06 08 62 26 76

Contact Voyagis / Pascal Gravier
gravier@voyagis.fr
05 56 79 77 71

PROGRAMME

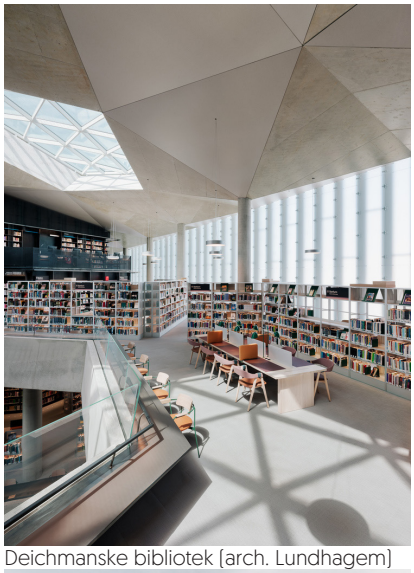

Deichmanske bibliotek (arch. Lundhagem)

Opéra d'Oslo (arch. Snøhetta)

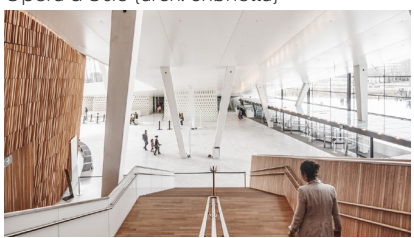

Jour 1 – France / Norvège

Vols en avion
Nantes-Roissy **(10h20/11h30)** Bordeaux-Roissy **(10h25/11h40)**
Roissy-Oslo **(14h25/16h40)**
Transfert en car, de l'aéroport à l'hôtel (durée du trajet : 45mn)

18h15 : Installation à l'hôtel «Comfort Hotel Børgsparken»
Dîner libre

Jour 2 – Oslo, visite du centre, à pied

Les jours 2, 3 et 4, nous serons accompagnés par Erik Sevestre.
Architecte urbaniste français, il habite en Norvège depuis 25 ans et travaille au sein de l'agence «Nordic, office of architecture» en qualité de senior architect.

9h00 : Départ à pied de l'hôtel
9h15 - 10h00 : Telegrafen (Agence Nordic) présentation d'Oslo par Erik Sevestre
10h00 - 11h00 : Parcours commenté du projet Quartier Barcode
11h00 - 12h00 : Deichmanske bibliotek (agence Lundhagem)
12h00 -12h30 : toit de l'opéra (agence Snøhetta)

12h30 - 14h00 : déjeuner à la « sanguine brasserie »

14h00 - 15h30 : Visite guidée en anglais de l'opéra (agence Snøhetta)
15h30 - 17h00 : Parcours commenté des quartiers Sørenga et Bjørvika
17h00 : Visite libre du musée Munch (arch. Estudio Herreros)
fermeture à 21h, dîner possible au 12ème étage du musée au Bistro Tolvte

18h30 : Dîner libre
Retour à l'hôtel libre

Musée Astrup Fearnley (arch. R.Piano)

Akker Brygge - Tjuvholmen

Académie des arts KHIO (arch. Lundhagem)

Musée de l'architecture (arch. S.Fehn)

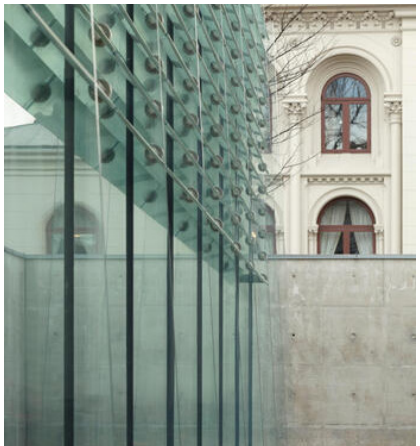

Jour 3 – Oslo, vers l' ouest, à pied

9h00 : Départ à pied de l'hôtel avec Erik Sevestre
Parcours commenté jusqu'aux quartiers Aker Brygge / Tjuvholmen
11h00 : Musée Astrup Fearnley (arch. Renzo Piano) visite libre

12h30 : Déjeuner libre dans le quartier Akker Brygge

13h15 : RDV à l'embarcadère Akker Brygge (horaire bateau bus : 13h30)
14h15 : Musée Folklorique Norvégien (11h/16h)
16h30 : Frognerparken – Installation Vigeland

17h30 : Retour à l'hôtel en métro ou en tramway
M2 direction Ellingsrudåsen / arrêts Borgen > Jernbanetorget
T12 / arrêt Kvadraturen > Dronningens gate

Soirée libre

Jour 4 – Oslo, vers le nord en car puis retour à pied

9h30 : Départ de l'hôtel en car
10h00 : Holmenkollen (musée du ski +tremplin saut à ski)
11h30 : départ en car vers Nydalen : quartier traversé par la rivière Akerselva qui divise Oslo en deux, est/ouest.
Parcours commenté à pied dans Nydalen puis trajet en car jusqu'au quartier Vulkan

13h00 : déjeuner dans Vulkan (fin du car)

14h30 : parcours commenté du quartier Vulkan ; marche à pied le long de la rivière jusqu'à l'hôtel
> quartier traditionnel de Grünerløkka
> Académie des arts KHIO (Lundhagem, 2010)
> Cité U Grünerløkka studenthus (HRTB arkitekter, 2001)
> Westerdals School of Communication (Kristin Jarmund, 2011)
> école d'architecture et de design (Jarmund/Vignaes arkitekter, 2001)
Réhabilitation d'une ancienne usine électrique
> DOGA (ancien bâtiment industriel)
> Panorama sur Oslo

17h00 : Soirée libre

Jour 5 – Oslo /Danemark

9h15 : RDV dans le hall avec les valises. Check out - valises en consigne

<u>option 1 :</u> temps libre toute la matinée et rdv à l'hôtel à 13h15
<u>option 2 :</u> temps libre puis rdv devant le musée de l'architecture à 11h
<u>option 3 :</u>
9h30 : départ de l'hôtel à pied
9h45 : Maison de la presse (arch. Kima architektur)
visite en présence des architectes (sous réserve)

11h00 - 12h00 : Musée de l'architecture, visite libre
Bât. principal C. Heinrich Grosh. Nveau pavillon dédié à l'architecture S.Fehn 2008

12h00 - 13h00 : déjeuner libre

13h15 : RDV devant l'hôtel pour récupérer les valises
13h30 : Départ de l'hôtel à pied vers le terminal d'embarquement du ferry
14h00 - 15h00 : Embarquement
15h00 : Départ en ferry vers Copenhague,

Dîner et nuit à bord

SILO (arch. COBE)

Kissing bridge

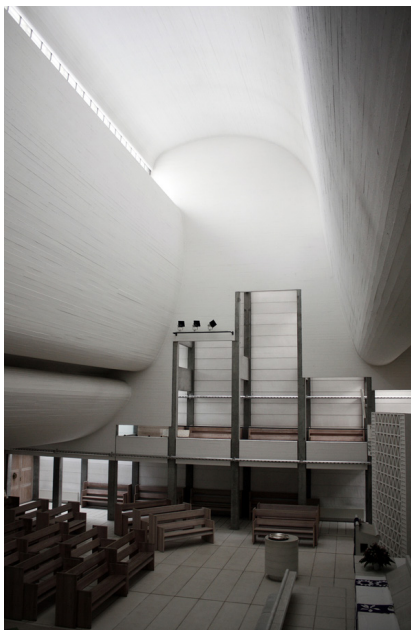
Eglise de Bagsvaerd (arch. J.Utzøn)

Black Diamond library (arch. Schmidt Hammer Lassen)

Jour 6 – Copenhague, Bagsværd, Humlebæk, Fredensborg, en car

10h00 : arrivée du ferry, transfert en car
10h30 - 11h45 : visite de l'agence COBE avec Hugo Lebrunet
> projet urbain Nordhavn
> projets de COBE autour de l'agence : le silo, station de métro Orientkaj...

12h00 - 12h45 : Déjeuner rapide (smørrebrod au café de l'agence COBE)

12h45 : Départ en car
13h15 : Eglise Bagsvaerd (arch. J. Utzøn)
visite avec l'organiste Jørgen Ellegård Frederiksen
14h00 : Départ vers le Louisiana
> Arrêt à Bellavista pour voir les logements ikonike byggeri (arch. A. Jacobsen)
15h15 : Musée d'art moderne le Louisiana (arch. Vilhelm Wohlert et Jørgen Bo)
Visite libre (expositions sur Diane Arbus et Sonia Delaunay)
17h15 : Départ vers les maisons patio à Fredensborg (arch. Jorn Utzøn)
18h00 : Départ vers l'hôtel

18h45 : Installation à l'hôtel «Comfort Hotel Vesterbrø»

Jour 7 – Copenhague, à pied, le long du Københavns Havn

Les jours 7, 8 et 10, nous serons accompagnés par Elise Vandenbroucke. Architecte française, elle vit à Copenhague depuis plusieurs années et travaille actuellement au sein de l'agence JDS.

9h15 : départ de l'hôtel à pied
Parcours commenté entre l'hôtel et BLOX (kalvebod brygge, Langebro...)
10h00 : BLOX (arch. OMA)
visite guidée de BLOX (en français - 1h)
Rencontre avec Pia Rost Rasmussen autour des missions du DAC (Danish Architecture Center)

12h00 - 13h00 : Déjeuner au BLOXeat

13h30 - 16h00 : Parcours commenté le long du Københavns havn
> Black diamond (arch. Schmidt Hammer Lassen – 1995)
> Christiansborg Slot / Danmarks Nationalbank / Nyhavn / B&W / Kongens Nytorv
> Playhouse (arch. Lundgaard & Tranberg - 2008)
> Ofelia place
> SILO (arch. COBE)
> Kissing bridge / Krøyers Plads / Papir island
> Operahouse + Park (arch. H. Larsen)

16h00 : visite de l'agence 3xn en compagnie de Xavier Delanoue, architecte

17h00 : Temps libre dans le centre historique et dîner
Retour libre à l'hôtel

Bjarke Ingels (BIG : Bjarke Ingels Group)

Logements le 8 (arch. BIG)

Tietgen Dormitory
(arch. Lundgaard & Tranberg architects)

Copenhill
(arch. BIG)

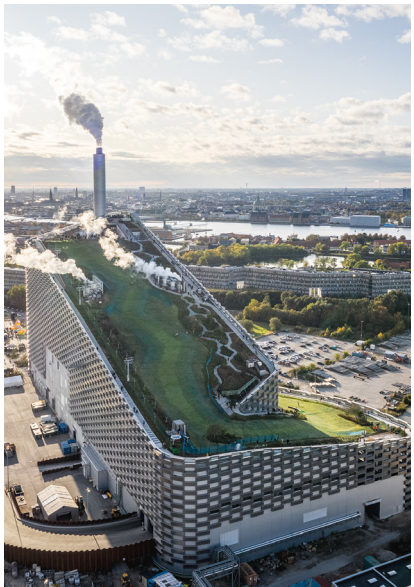

Jour 8 – Copenhague, en car

8h30 : Départ de l'hôtel en car
8h45 - 9h45 : Visite commentée du quartier Carlsberg Byen
10h - 11h: Visite de l'agence BIG avec Marie Lancon, architecte
11h30 : Logements le 8 (arch. BIG)

12h00 : Déjeuner à la brasserie 8 Tallet

13h00 - 14h30 : Visite commentée à pied des quartiers Ørestad Sud / Ørestad city
14h30 - 15h00 : Logements The Mountain et VM house (arch. JDS & BIG)
15h15 - 15h45: The Tietgen Residence Hall (arch. Lundgaard & Tranberg architects)
16h00 : Amager Bakke : Copenhill (arch. BIG)
17h00 : Urban Rigger (arch. BIG)

17h30- 18h : retour hôtel

Jour 9 – Copenhague / Malmö (SWE)

8h45 : Départ de l'hôtel en car vers Malmö
9h45 : Parcours commenté par Johan Maniet, architecte belge
> Turning torso (arch. Calatrava – 2005)
10h – 13h : Visite des différentes étapes de la construction de Västra Hamn (Bo01)
> Studeum (arch. Wikeborg)
> Ankarspelet (arch. Kim Utzon)
MKB (Malmö kommunal bolag) 15ème bâtiment le plus cher en suède depuis 2006
> Kajplats 01 (arch. Gert Wingårdh)
> Packhus, Norra Kanalhuset (arch. Karmbäck architects)
> Scaniaplatsen (arch. Ralph Erskine)
> Cord Siegel (arch. Ralph Erskine)
> Flaggskeparen 5 (arch. Gunilla Svensson)
> Regionhuset (arch. Sweco & merarkitektur)
> ...

13h-14h : Déjeuner libre autour de la gare centrale à Malmö

14h00 : départ en car vers Copenhague
15h00 : arrivée à l'hôtel et après-midi libre

Jour 10 – Copenhague / France

8h45 : RDV dans le hall avec les valises, check-out et valises en consigne
9h00 : vélos électriques livrés à l'hôtel
9h15 - 11h45 : visite commentée à vélo autour du canal (partie sud)
histoire du canal, son développement et requalification du quartier Sluseholmen
12h00 : retour à l'hôtel /retour des vélos

12h30 : départ de l'hôtel pour l'aéroport *(durée du trajet : 30mn)*
Gare centrale, Train 029 CPH Lufthavn (Öresundståg)
13h00 : Enregistrement des bagages et déjeuner à l'aéroport

Vols :
15h10/17h10 : Copenhague vers Roissy CDG
21h30/22h35 : Roissy CDC/Nantes
21h25/22h40 : Roissy CDG/Bordeaux